Контрольный экземпляр

Массе а мехкий пролетареш, вlашагlкхета!

СЕРДАЛО

СОВЕТСКИ СОЮЗА КОММУНИСТИЧЕСКИ ПАРТЕ НОХЧ-ГIАЛГIАЙ ОБКОМА, НОХЧ-ГIАЛГIАЙ АССР ЛАКХЕХЬАРЧА СОВЕТЕИ МИНИСТРИЙ СОВЕТЕИ ОРГАН

«СВЕТ» Орган Чечено-Ингушского обкома КПСС, Верховного Совета и Совета Министров ЧИАССР

Газет арадувлI 1923 шера дейз ● ЕРА, 9 АПРЕЛЬ ,1981 ШУ. ● № 43 (6333). ● Мах 2 кепиг.

КПСС XXVI съезда решенеш кхоачашъеш

Коартолий кхашка

КПСС XXVI-гIа съездо 1981—1985 шерашта а 1990 шерашта тIаьхьарчаш а СССР экономически социальни дегIаьболарца ПIАНАНца Керттера лостаниш тIа белгалдовуш бахача кача оца кхачан продукташ дIахо дуккхагIа яха «знайен царна динкъа хIоттабеш. Из денкар кхоачашъеча пхиъаздора доагIаш дола дIакъа хоттабеш. Керттан ба Сунженски районе «Путь к коммунизму» colxoзa колхоза кхъастагIкой.

ЦхьайтIалагIча пятилетка хьалхарча шера 500 гектара тIа коартолаш, ялхе сеаш ба уж. Уколаш коартолаш кIезиг я, начальник Козлов Виктор Алексеевич вола дIи хеза мехотрид. Дуккхача пеpaшка уж кхеош хьаьоргIа пп. Толкачев кхъастагIах ух шера цунна елар «КхъастагIча Сталин II степеня» орден. Шиъ хьукъосам чуш цо тIаьрд шера.

Ноокха балха говзал бола Козлов 17 марта коартолаш дIае волавелар.

Со цу мехотрице дIакхачалелъа бригадерча стаье гавнара баьргIучул яр айп байракх. Из айпаьр коартолаш дIаоттаделла кхоачаш дохкаш ба дIайпаьхьа норма 150 процент ихоачашъеча Вардин Николай сийна.

Шо санна кхъастагIа Ломбаьб цо цIий коллективера слесарша. Царна юкъе а белгалбаьлла дика кхъастагIаш ба слесарша, коммунистически кхъастагIа ударникаш Рымарь Владимир, Висхаев Шамсудин, кхыбараш.

КПСС XXVI съезда решеннаш йиззе ихоачашъергьа хIара девизгIа кхъастагIаш ба завода верхIлагIча цеха химикаш. Цар хIинале а лелаш совета врахийнад 300 тонн гарга тIехдика этилен. Уж толамаш довзача хьинаре ньа а хьегаш яхье кхалха латташ хьапара белгалъаьлла я «Г» яздча смена коллектив, белгалга альча, технологаш Быстринова Раиса, Скотникова Александра, Семушкина Владимир, Мансеев Николай, Волнова Валентина, Яичейко Людмила, кхыбараш. «Хlара балха дIайнахьа — хьадер дукхагIа хинлIтаь» ихоачаш девизгIа яьржоча яхье - ихохьашца денз кхалха латтъ уж.

СУРТАШ ТIА: 1. аппаратчик З. Тятюмов; шоолагIчу тIа слесарий бригадир Ш. Адаев, слесареш В. Рымарь, М. Висхаев;

С. ХУГАЕВА сурташ.

Балхаш сихдаьд

ДIакхоча гуразза лаьрхIа шоаш дIайпайача ши заара цхьа бIаьв гектар культурашта минеральни удобреннаш тайза дина подкормка а яь уж бIаьсти кхы тIа шиъ де дела балхаш деш боаьв Малгобекски район «Сагошинский» комсий совхоз яхаш леладераш.

ЛоацIача хана 1700 гектара тIа тайп-тайпара культураш дIае сеаш ба уж. Из гIулаех толаме чанхдаккха ца дерригга шоай нисаш оврагIдалха механизаторша, 2 апреле хьатIаотташ дар дIайпайнаг ялата лаьрхIа 80 гектар, культураш, доакъара — 83. Хьаъа маккаш а дарца ба боьхьонца кийчьа Iодилад 1450 гектар лаьтта. Ха хьатIаоханчыча ну лаьтта шар дIакхоргье хьажийаш, генадраш, кхыйола культураш.

Механизаторшта юкъе хьалха ба Гандалоев Мусса, Елоев Нурды, Керигов Башир. Цхьа дог дIадахийнад цар шоай балха нормаш дикка тIехиъочаш ца еш.

Сихбенна шоайца бешамашкара балхаш деш ба комсаи лелараш. Уж лаьттан кIалха хьа хьоахкаш, ца хьехкаш Iодаш, къаьна шиъалера тоьеш, керда яр оттаеш, жиз тIа де дела балхаш деш боаьв кхъастагIаной. Шенкъав дийхьке хинача йоьчаша болх байтабар комсаи лелараша. Царна карагIдаьнаг варт бIаьв гектар 340 гектар тIарта комсаи тIера лаьтта дIадахийнад а, гуразза а ух бIаьсти а 254 гектара тIара яраш еIаI.

Комсай бешамашка оскарле лакха болаш кхъаьст мехаиизаторша Мадов Аслан гIир, Фаргиев Махьмада, Арсакиев Iайсас, Фаргиев Одалгир, кхыбараш.

Совхоза комсех 214 гектара тIара яраш Iувал де дIаеиай гектарпишаша. Хlара демало дIайийай 5—10 гектар.

С. АУШЕВ.

Баргагlа а вlаштlехьа а

Баргагlа дIадолладаьд «Малгобекский» комсий совхоза цIоалагIча отделене колективо бIаьстан балкаш.

349 гектар дIаоттаделла комсаша. Уж дина хьаелла а нийса яIа а ема. Цунна цIаьна ремонт е еза шпаперагта, дIаоттае ема яккхий.

Уж дерриге балкаш дIадоладеиадаь. Комсаи муьга боахача дина кхаьлет опыт болаш механизатор Коттоев Руслани нерге латтача звено членаша. Цу звеноца чубоагIча трактористаша - машинистаиа Батыкев Аслика, Сатуликев Махьмада, хозчар хьинаре болх бар бахьан долаш 200 гектара тIара комсаи муьгьалхай. тIара денз яз 150—180 процент ихоачашъеш механизаторша норма.

Лаьттан кIалхара хьайоахкашехьа фо дегтаргача вIашагIкъостаюо комсий кIотхаргапс. Хlаъо уж сатаьте болх беш барст — итт агрегат я. Муьгьалхай 150 гектара тIара комсаи. Гектара дина да норма 1,5 гектар болча хIаъа. Дина ахьа гектара тIара комсаи муьгьаоахача пеIай Энтиевагтар Селимеи Сафарбекан, Гудаев Лорд, Белхоев Хьалса кхыйетагмах хьалхараш.

Комсайца дувзаделла дола дерригга балкаш комплексно ду отделене: хьалхагIа транторашца лаьттан кIалхара хьайоахкашехьа комсаи, тIаккха

Отделенеигга юкъе яьржий социалистически яхь, белгалдаьд болялоште морально а материально а поощрени яра де дела гIулаехаш. Ваьча балка итоггаи тIара деиий ю, хьа-ханалхь хьоткаиий улга тIа дIаязъо яхье балкаирай толамех бола дайиеш. Цу дерригне тIо ду коллектива болх тоабе.

С. ТЕМИРХАНОВ,
«Малгобекский» комсий совхозан кхъастагIа хозрабора волв инженер.

УКХ ШКРА 7 АПРЕЛЕ ШУРИЙ ФЕРМАША БАЬЧА БАЛХА ХЬОКХАМАШ ГОИТАШ ЮЛА

СВОДКА

Районаш	Хlара Iаттигира дийкъе вайхар (ar)	
	ши де кхаа	7 де кхаа
Ачхой-Мартановски	4.2	4.5
Гроэненски	5.0	6.1
Гудермесски	5.7	6.8
Малгобекски	3.9	4.7
Надтеречни	3.5	5.7
Наурски	4.7	5.5
Ножай-Юртовски	4.5	4.4
Сунженски	3.8	5.4
Урус-Мартановски	4.5	4.4
Шалински	4.6	5.1
Ш[illegible]	6.7	7.8
Республике Iолаь	4.7	5.8

ПРОДУКЦИ ДИКАГIА ХУРГЬЯ

«Хlара балха дийнахьа — хьадер дукхагIа хинлIтаь» яхача девизгIа цхьаьIаталIга ха пятилетке яхь дIайолаяьа СССР 60 шу дикъера шIеранца трамвайн а, троллейбусин управлене болхлой. Цу балка тIа шингара хьокъех гойташ ва тролейбуса водитель коммунист Ацаев Хьаьзат. Цо ше салолаеи дийнахь, болх бабь субботника чотагIа.

Къьлъегаш шIей долча дийнахь укхазара аравзарца 960 сар.

Коллективо лаьрхIа Ленинска субботник деача дийнахь пуд тIегIет аппаратан извал троллейбуса. 12 трансайин вагона, цхьан соленоидан тормоза ремонт е, 90 погонни метр штагIан хувца лаьхьаш вIашагIкхетеча. 12 моттите сварка е, троллейбусни депо ноактехни сетIа-ниисбе, 4 тонн металлолом гулдо.

ДЕКХАРАШ ХОАДАМБОЛЛАШ ДА

Кхо бIаь гарга сар хуьрзва тIиилошIьара Нохч-ГIалгIай управленена чубоагIча № 4 болча СМУ субботнике дакъа лоацIаи балха моттигашца къьлъегаш хуьрни цIерех 240 сар. «Электроприбор» завода болхлоште лаьрхIа 360 сар чубоагIча общеснити. № 3 болча интерна школа жерда корпус. Бутенно цIерагIча поселенеи 70 квартира йола цIа, № 33 болча школаиа лаьрхIа цIа хьалдена къьлъегаш хуьрга гIишлонхой ца дийнахьа. Цу дийнахьа 4 этаж гIишлон - монтажни балхаш дерзхI. Шоаш дакъосача алапех пар 500 сом цхьаIаттагIча пятилетка фонде дIа чулургда.

КЕРДАЧА ГIИШЛОШТА

Грозненски гIишлоп - материалий № 1 болча комбинате коллективо «Цlена поштIадийнахьа» 3,6 зоар сома маьха продукци арахецъ дерхI. Из миспаи хецIкуьг 5 процент дуккхагIа.

Къьлъегаш цIейта кийчьа хьокхам луш къьлъегаш а мастера С. Керагуна кIир арахецаш йоьхь сиена. Цу сменни болхлоша хIара денз норматн 120 процент кхоачашъеш.

ДОШ чIоагIа ДА

Пассажирски автотранспорта Грозненски производственни объединенера 800 совгIа сар коммунистическа субботнике дакъа лоацаи хургда. Субботник долча дийнахьа 368 автошишни 30 минибавтобуст балха арахьлийта, 10 зоар совгIа пассажир дIа-эзда ваза. 75-комиатни километр яккъ ба. 10 тонн бензин иходе, 8 таксомотора ремонт е лаьрхIоп коллективо. Хlаъта цу дийнахьа дешхочка эгадеч 2 зоар сом цхьаIаттагIча пятилетка фонде дIачу а лургда.

НОВКЪОСТА Л. И. БРЕЖНЕВА КЪАМАЬЛ

Дела новкъостий!

Бера новкъост Гусаи!

Мужьаба сона Чехословакие Коммунистически партие XVI съезди делегаташца, международни рабочи движенин политически деятеле, банъда дIаоа реальни декларации оттадар, социалистически демократи, радикал шишнатца дIаоо дегIайолаялар, ницца нийс — цу дерригне а хьахоIт КПЧ марксизма - ленинизма познаци тIа чIоагIа латтаргга. (ТIоаран тох). Из шун дIаьхье социальни экономически кердача мулшина тешъяме яхара эгара чIоагIа тIа бола тешаш.

Новкъостий! Уж шера оаш белгалду Чехословаке Коммунистически партин хьакхелла кхокхетъа шу дизар а. Шун партин ций рбилейга йоьгIа политически кIоаоаеча, общественна кулгалдара бокъдеш маьлеи опыт Iоаль, денаеси кхийна баьккий общественни ниа сайна йолаш. Из опыт — Чехословаке шийна чуъь сопиалном теIаме хьалъара бола тешаш. Из шитта кIеIпа лоарIамболаш яц кхъча партешца, бIаьрчача дуиеи революционни процесс дегIайолаяра ньеъдеча, вежарашца долча дерригача мехкашта хьалхарча ларIа кагIдIьина донка гIулаех да. (ТIоаран тох).

Цхьа дешина ашча, КПЧ сийденна чанхьаькар кIезига Йоацача халлеги пахкахоси, ций нарсистело - ленински байракх хаиза а хьоаш. Хlаъта оаха, шун советски новкъостаиеи соратниниеи-дог тIара из: сийле хийца чехословакин коммунисти! (ТIоаргIа, дIаьздаь тIоаран тох).

Оаха кхъастга сийле кхайкаш — КПЧ белгалъаьлларча кулдалхочоа а республика президента а, коммунистически болхлойн болама новкъан волча деятела новкъоста Густаи Гусака. (ДIаьздаь тIоаран тох). Парте ветерап, цо лоарIаме роль лелаяьй цун балка хоадамбеи болча дукхача этапашца.

Тахан чехословакин халкь дегIаеча социалистически общество хьалъара пайъъа-йIа бIебина дук КПЧ. Социалистически хьисапе къеста-вар шуиига мохк социально - экономически дегIаболабара керттера проблемаш. Шун йиэла боьъо а калькуматериальни хьал-торон хьакъеха шоаш кхаьчача боарамаш дохкаш де. Шоай халкъой йIаьхий культурин тIехьатенаш чIоагIа лора а е еш, оаш Iалашду йилма, искусство, халкъа денар, ушкIело лорастеш, спорт а еIаш — социалистична нерттера де - лерхIачоа — общества члений хьаданна дегIаьчча материальни духовни хьашташ тIа-тIа дIахьоIа кхочашдора, сар массе а оагIорхьара дегIаьара — гIулаех деи мел дар дерригга чакхдолалIга.

Цу дерригне — КПЧ карагIдаьнна доакхоп хIинца, цун политически кIиэ хьинаре дола тешаш. (ТIоаран тох).

Шоашта карагIдаьнна! Бе боагIа мах бен шоайна кхъаьта ру уггаи йоза хоаноап, ирз кридина ю долап дочча кхочамбоацаршта, хьинаре лех уж дIадахара шаьхьап. Из кхьаьчча КПЧ ЦК Отчетни докладо а съезде из ювцаро а.

Шеаиа, хов хургда, новкъостий, шиъ бIаьстагга яьй та хьадеханн бентоккамеи хьежар дукха ха йоаппан чанкхьяначча тхи тарте XXVI съезде а. Кхьча тIе-пара хила йиш а яцар, кхы ларIа а лаьцар. Шоай бIаьса боагIIача тайпарен критичен мах бе, лкаш хьайбе-найна В. И. Ленина. Хlаъта цу васкето лкаш коммунистаца деча хана моллагIа а дехкарашца кхочамдудургда царна. (ТIоаран тох).

Чlоагlа тоам а хуланц шу дагIа дIахайта йиш я са, новкъостий, КПСС XXVI съезда решеннаш хьа хьаьстдолаш тIаийпалгта, коммунистаца дерригача советски халкъан бокхача безамца ю хьайбалъьлла. Парте гIулаех шоай дулкап-пийх дола гIулаех санна тIа а нийна, советски ваьс болабенаб съездо оттаяь коммунистаца хьалъара шера пайнаи практически ихоачашъе.

Социалистически содружества механизма къестаду дукхача тайпара, хIаьта, доаппеъмоагреггаташа вIашагIкхоостадо, цун тIехьагIо йаI. Белгалдаккхаш ларгIаш, комсаи яIара балхаш дукхача давъеш соахи гурразъе а дъа хIлар.' Уж бIаьлаш дин Дагестарера болабаьлли опыт болча специалисташа. Царна деш дина балкаш деш боахи хIаиз гурразъе лоалаярца воIша долча республикера бакъмачи коллегиаш Iомабаь тхи тховй болхлой.

Толамаш къьлъегаш а Энгиноев Алихаша эвено. Цо болх бу аьиикола установка тIа, шиъаерарш хьалъуьз. Пхи сат ва аьсиина, хIаъта болх дика лел пар.

Дина толамаш доах шпаперагта ремонт еш болча Гардапова Хьалимата звеноо а. Ха дина оттар. Балький долаш дерригача ба бIаьлаш болх бар. Хlаиз из шеранн чакхъьлъика болабе болхлой.

Отделенеигга юкъе яьржий социалистически яхь, белгалдаьд болялоште морально а материально а поощрени яра де дела гIулаехаш. Ваьча балка итоггаи тIара деиий ю, хьа-ханалхь хьоткаиий улга тIа дIаязъо яхье балкаирай толамех бола дайиеш. Цу дерригне тIо ду коллектива болх тоабе.

С. ТЕМИРХАНОВ,
«Малгобекский» комсий совхозан кхъастагIа хозрабора волв инженер.

СОВГIАТАШ ДIАДАЛАР

Ужк деноашка торжествении хьаьс Нохч-ГIалгIай АССР Лаххехьарча Совета Президиума председателя Х. А. Бокова СССР Лаххехьарча Совета Президиума цIерагIа Дiаслар иттлагIча пятилетка заданеши тIаийца социалистически декларации ихоачашъеш тIера хьалъара дIадахарца производственни объединенеи Грозненски кога гIирса фабрикан хьалха латтачар бокхачча группина хьожарь орденаши медалаши.

Собрине кхъмаьл дыча шиъеи-мотористаца Л. Д. Макшинаца, осоворщицаца Е. И. Коноваловаца, № 1 болча финала нерттерча пионерка Л. И. Рощенкоца, № 4 болча финала начальника Л. В. Бачаеваца, кхъачар партенен правительствеиен дег тIара баркал алъар шоай хьакъеча ма седла бокхча мах барах, тешаш белгр КПСС XXVI съезда решеннаш цхьаIаттагIча пятилетка заданеши ихоачашъеш кхы а хьакхерча болх берзхIарах.

Марксизма-ленинизма байракха кIал

ПРАГА, 7 апрель. (ТАСС). Корта бола кхъмаьлаш деш цхьа барт болашп болх беш я Чехословаке Коммунистически партие XVI съезд.

Кхъмаьлаш деш делегаташа белгалду КПСС XXVI съезде хьагулъьл СССР делегаша социалистически хьалъара опыт Чехословаке коммунисташа, дерригача халкъа шиъеи тела, дог уруьггадду бIаьхий хьаст хилар.

Тахан Iуйрайкарча заседаие кхъмаьл дир съезда делегатаиеи хьашшаеи дIаьздаь тIоаран а деттаи тIаийца КПСС делегацина нерге латтача КПСС ЦК Генеральни секретара, СССР Лаххехьарча Совета Президиума Председателя Л. И. Брежнева.

Новкъоста Л. И. БРЕЖНЕВА къамаьл

Ц1у дьаьре дуккгіа хіама хіайна дёш да, хіаьта кхы а дуккгіа ер дезаш ян, шоашта из дика хов, новкъостіг. Къаьстта белхалдакхка деза мисее оагіоархьаран кіоарган вай вІаьш цІьяьна лелаьру дуглакхан дешаран а, соціалистически оагіа — бокъонан цкъатарра хиламе, вІаьш лерхІера, хІараме кьаштан теркалдера, бокъонан а болча революционни солидарността пачхьалкхашца тІегІбовзаран. (ТІоарит тох). Аллха шу дуъкъа лелорни дешаран а, ткъа вай «соціалистически кооперативно» дуи доакъашкъел суверенни бокъонантца хІалла я ше ца дараз сингаттамаш царна болча тешшаме могІертолгга а хул.

Экономически вІаьш гІо дира Совета гомаьнна цкъаьн гІулакхаш лелаларан а, кемагарш долча мехкий таьхьа шоай дуккха саготагІа дина экономически хьаштан кхоачанде йиш хиларт хьаькъ ферматаш вай.

Шозана хоьш махкларан, гаьп ашка рудан доакхкъа вІаьш цкъаьна леладу гІулакхаш пІемаштта дегІбовзаларде лерхІ. СССР-о санна Чехословаре а хІалале дуъкъа хІама ду атомни энергетика хьакхоларе. Атома мегІре йиш хулиІтаргье найна а, хІаьта кемарашца долча кьаьна мехкашта а экарий дикка домкка дакъа ІІлаларде. Кхетадеш ма, ц1у тайпара доккха декгар кІоастаде цкъаьн мехка дуккха а хІалгІа хургІелар.

Шуьгенна ашка йиш я, новкъостий: Экономически вІаьш гІо дара Совета а Варшавски Договора организаце а болх ларш эргабовзаш тобар соціалистически содружествен хІара мехка хьаькъа хьаштана дІадекхарата жоп луш ца, ваьна. (Тоаррит тох).

Бакъда, вай толаманна сеІбаргдаладаьд классови мовстагІий. Соціализм дІахьалхашкахьа ахара новкъарло кхра, ях чура мелІара шоашта ма лел могІер де гІайг ду.

Ц1у гІулакха гайда ви оргІачу средствеех — енопомически кхи барах а цкъаьнах а, харц пролагІийах, шоашта болча хьаькъостагІарах а демеогтех а, уж дисача моттигашка коктрреволюционни кхиин хьалгІуьйрах а хьалгІалгІа ваьнах а, — тІейнаьча балха кхыйолча акцеех.

Шозай опытагІа из дарриа шоана дагадоагІа, новкъостий. Цо тешаеш хьаькъехар — ренне планаш перспектива йоаш а.

ХІама ду тайпара хІамаьн леладу Польски Халкъа Республике. Цкъаьгада, бокъонна болча Польша берригача патриоташа хьал а доацаш, хетаргІахь, польски комму-нистагІа могарда кортежа къаьна Польша а Іоаьгатіий болча соціалистически строй моастагІаьта дегардар тохь доаггІача тайпара хоатоха, могарда соціалиста государ-ствах, цкъаьнах хелІа бокъонна дола хьаштан, шоай Пьаьсий а кіорамаьле а лорье. (Дйахьдь Тіоарит тох).

Советски Союзах вьача, соціалистически Польша тешаме новкъостоу а союзник а из хІала а тІейнаьй, хІама я а из. Соціалистически содружеств цкъаьнах хІама я а Іинцаьй, хІама я а дуъкъа вай вежарашца доза кубински халкъ. (Дйахьдь Тіоарит тох). Вайна дег тІара лоь социалисти тьаьлъеча Іа-ваьнаш а толимаш дахар, из маьшарг дахар, тоьдалар лоь. (Тіоарит тох).

Новкъостий! Боай социалистически содружество лорье-ча хІама вай цунца цхьаьна лорадду халлий йІалда а маьб баьгІонна гаьна — маший нохчалонах. Из кашфа ма гІоном ма хІиллйгара соціалистическа мехкаша тахан конъюнкъ-хьар этгара лоарІамеге до-ла дакъа долаьнарш, из гІоно да болчонах йІальбаргеи герз дІадаьккхаеи лоарІамеге байраьк лолаеаш уж долаьнарш.

Машаеи дерригача хьалхьай нкерчьаьстеи хьаьстий дуъкъа этгара ггаеіеи сагота-гІеи йоаь дуъкъа хьаькъашца а соціалистическа проблема нъоастаеа Чіеераьль дуъкъа

КЪАХЬЕГАМО СИЙ ДОАККХ САГА

СССР Лаккхьяра Совета Президиуме итлагІера вагІетера задавени социалистически дехкарашн кхочашдеш ча толамаш дахарх СССР орденаш медалаш сийг СССР дуккех шеран промышленносте Министерства обЪединенеш, предприятеш, организаций бохкалой, инженерно-техническеи бохкеной, гІулкхерчаш ваха гуттаза. Царна хьогІ Ногч-ГІалгІайчеран гІоналла:

«ЗНАК ПОЧЕТА» ЙХА ОРДЕН

Войко Иван Семенович — Грозненски шеран комбинатера машиннийн оборудованеи хьалхача.

Малсолгова Хедена — Наурскиа дахьтек лаккхен йоаккхача завода махка бохкаеран.

ГІулкхатама СИЙЛЕН III СТЕПЕНА ОРДЕН

Михайлова Клавдия Александровна — Грозненски шеран промышленна предприятеш комбината оператора.

«ЗА ТРУДОВУЮ ДОБЛЕСТЬ» ЙХА МЕДАЛЬ

Дадаров Ваха Юнусович — Грозненски дуккха комбината бохкочоь.

Матиев Нохчи Тончаевич — шеран промышленнойн Ногч - ГІалгІай производственно-объединенеи Грозненски автобаза автомобиля водителе.

Висилиндиева Раиса Алексеевна — Грозненски дуккха комбината бохкочоь.

Голицуйева Мария Петровна — Грозненски дуккха комбината бохкочоь.

Доценко Елена Тимофеевна — Шелиховскаи дахьтен нахчен йоаккхача завода дахьтех довккхачоь.

Матиндиев Мансур Джунидович — шеран промышленнойн Ногч - ГІалгІай производственно-объединеи Грозненски машиностроительни заводе директора.

Харитонов Александр Николаевича — «Ставропольпромстальконструкция» йхача трестан Грозненски участка слесарий - вентилящонийн бригадира.

ГІЬАХЬЕГАМА СИЙЛЕН III СТЕПЕНА ОРДЕН

Шатов Илья Николаевич — «Электромонтажконструкция» йхача трестан Грозненски специальни монтажни-механически заводан кузница.

«ЗА ТРУДОВУЮ ДОБЛЕСТЬ» ЙХА МЕДАЛЬ

Кобзенко Георгий Владимирович — «Гидромеханизация» йхача трестан Грозненски специальни монтажни управленеи гидравлически-механизированни комплекса.

Петренский Александр Владимирович — «Южгазтехмонтаж» йхача трестан Грозненски монтажни управленеи электрослесаран.

Шеитов Ахмат Ахметович — «Южгазтехмонтаж» йхача трестан Грозненски монтажни управленеи электрослесаран.

ОТЛИЧИЕ» ЙХА МЕДАЛЬ

Сайпов Аветик Акопович — «Монтажтермоизделия» йхача трестан Грозненски специальни монтажни-механически заводан изолировщийн бригадира.

СССР Лаккхьяра Совета Президиуме итлагІера вагІетера задавени социалистически дехкарашн кхочашдеш ча толамаш дахарх СССР орденаш медалаш сийг СССР йхача промышленносте Министерства обЪединенеш, предприятеш, организаций бохкалой, инженерно - технически бохкеной, гІулкхерчаш ваха гуттаза. Царна хьогІ Ногч-ГІалгІайчеран гІоналла:

ЛЕНИНА ОРДЕН

Хьайбиханова Закияте — консервашн промышленносте йхача производственно-совхозни объединене Чечен-ГІалгІайчеран совхозни объединене «Восточный» йхача комсаи лелаеча совхозан отделене управляющи.

Хаджиева Хеда Мусульбековна — КПСС Новый-Эрстовски райкоча хьехархочун секретаре.

Хаджиев Усман Абубекдурович — «Чеченигушнино» йхача производственно - совхозни объединене «Восточный» йхача комсаи лелаеча совхозан отделене управляющи.

ГІЬАХЬЕГАМА ШЕЧА БАНРАКХА ОРДЕН

Абдулхажиева Алипат Ахмедовна — «Чеченигушнино» йхача производственно - совхозни объединене «Восточный» йхача комсаи лелаеча совхозан отделене управляющи.

Царьева Виктор Антонович — консервни промышленносте йхача производственно - аграрни торгови объединене Ассински консервни завода директор.

Мамаева Хадижата — консервни промышленносте Ногч - ГІалгІай производственно - аграрни торгови объединене хладокомбината бохкочоь.

Мусаева Хасират Махмудовна — Грозненски мясна комбината пекаре.

Шамхалова Валентина — «Чеченигушнино» йхача производственно - совхозни объединене Грозненски винокомбинат ваха Ногч-ГІалгІайчеран винокомбинат мастера.

ХАЛИЧИЙН ДОТТАГІАЛА ОРДЕН

Кудаев Алаудин Амаевич — консервни промышленносте йхача производственно - аграрни торгови объединене Ассински консервни завода баллой бригадира.

Тепеева Аленин Сунпьяловичи — Ногч - ГІалгІай шеран дожникача завода баллой бригадира.

Усаев Усман Алиевич — «Чеченигушнино» йхача производственно - совхозни объединене «Новосельский» совхозан автомобиля водителе.

Хелаханов Юрий Ерднилович — Ногч - ГІалгІай карьероуправлене карьерах машинисте.

Мудаев Насум Дошиевич — «Чеченигушгеотплитматериалы» йхача производственни объединенеи Грозненски автотранспортни боаххаа автомобиля водителе.

Полежаева Александр Григорьевича — Ногч - ГІалгІай карьероуправлене бульдозера машинисте.

«ЗА ТРУДОВОЙ ОТЛИЧИЕ» ЙХА МЕДАЛЬ

Аьнаев Саипали — «Чеченигушгеотплитматериалы» йхача производственни объединене № 1 йолча Грозненски гІишлон материалий комбината сушилай загрузчика.

Матиев Мовлады Даудович — «Чеченигушгеотплитматериалы» йхача производственни объединене № 2 йолча Грозненски гІишлон материалий комбината кирпичий арайоахачоь.

Яхьяева Юрий Дмитриевна — «Росстроймонтаж» йхача трестан Грозненски ремонтно-механически предприяте электрогазосварщика.

Автоиева Раиса Ильинична — «Чеченигушгеотплитматериалы» йхача производственно - совхозни объединене № 2 йолча Грозненски гІишлон материалий цехан начальника.

Васиев Надежда Павловна — Совхозан тракторски-механически предприяте электрогазосварщика.

Зухраева Совдата — «Чеченигушгеотплитматериалы» йхача производственни объединене № 1 йолча Грозненски гІишлон материалий комбината кІир йоаккхача пайпкий грузчика.

Клочко Василий Наумович — «Чеченигушгеотплитматериалы» йхача производственни объединене № 1 йолча Грозненски гІишлон материалий комбината экскаватора машинисте.

Сагапова Зайпаньке — Ногч - ГІалгІай шеран дожникача завода баллой бригадира.

Шидаев Пашудеса — Ногч - ГІалгІай шеран дожникача завода автомобиля водителе.

Шидаев Пашудеса — Ногч - ГІалгІай шеран дожникача завода автомобиля водителе.

«ЗНАК ПОЧЕТА» ЙХА ОРДЕН

Шаов Василий Николаевич — «Кавказгеомонтаж» йхача треста Грозненски монтажни управленеи электронтажни заводан.

Харитонов Александр Николаевича — «Ставропольпромстальконструкция» йхача трестан Грозненски участка слесарий - вентилящонийн бригадира.

ГІЬАХЬЕГАМА СИЙЛЕН III СТЕПЕНА ОРДЕН

Шатов Илья Николаевич — «Электромонтажконструкция» йхача треста Грозненски специальни монтажни-механически заводан кузница.

СССР Лаккхьяра Совета Президиуме итлагІера вагІетера задавени социалистически дехкарашн кхочашдеш ча толамаш дахарх СССР орденаш медалаш сийг СССР йхача промышленносте Министерства обЪединенеш, предприятеш, организаций бохкалой, инженерно - технически бохкеной, гІулкхерчаш ваха гуттаза. Царна хьогІ Ногч-ГІалгІайчеран гІоналла:

ЛЕНИНА ОРДЕН

Текстуйева Зульа Усмановна — «Чеченигушнино» йхача производственно-совхозни объединене Чеберлоски винзавода баллочоь.

Хаирова Лема Мусульбековна — КПСС Новый-Эрстовски райкоча хьехларча секретаре.

Хаирев Усман Абубекдурович — «Чеченигушнино» йхача производственно - совхозни объединене «Восточный» йхача комсаи лелаеча совхозан отделене управляющи.

Царьева Виктор Антонович — консервни промышленносте йхача производственно - аграрни торгови объединене Ассински консервни завода баллочоь.

Юсупова Кесират Махмудовна — Грозненски мясна завода пекаре.

Ошхаханова Нина Ивановна — Грозненски мясна комбината пекаре.

Шамхалова Валентина — «Чеченигушнино» йхача производственно - совхозни объединене Грозненски винокомбинат ваха Ногч-ГІалгІайчеран винокомбинат мастера.

ХАЛИЧИЙН ДОТТАГІАЛА ОРДЕН

Кудаев Алаудин Амаевич — консервни промышленносте йхача производственно - аграрни торгови объединене Ассински консервни завода баллой бригадира.

Тепеева Аленин Сунпьяловичи — Ногч - ГІалгІай шеран дожникача завода баллой бригадира.

Усаев Усман Алиевич — «Чеченигушнино» йхача производственно - совхозни объединене «Новосельский» совхозан автомобиля водителе.

Хелаханов Юрий Ерднилович — Ногч - ГІалгІай карьероуправлене карьерах машинисте.

Мудаев Насум Дошиевич — «Чеченигушгеотплитматериалы» йхача производственни объединенеи Грозненски автотранспортни боаххаа автомобиля водителе.

Полежаева Александр Григорьевича — Ногч - ГІалгІай карьероуправлене бульдозера машинисте.

«ЗНАК ПОЧЕТА» ЙХА ОРДЕН

Аьнаев Саипали — «Чеченигушгеотплитматериалы» йхача производственни объединене № 1 йолча Грозненски гІишлон материалий комбината сушилай загрузчика.

Матиев Мовлады Даудович — «Чеченигушгеотплитматериалы» йхача производственни объединене № 2 йолча Грозненски гІишлон материалий комбината кирпичий арайоахачоь.

Яхьяева Юрий Дмитриевна — «Росстроймонтаж» йхача трестан Грозненски ремонтно-механически предприяте электрогазосварщика.

Автоиева Раиса Ильинична — «Чеченигушгеотплитматериалы» йхача производственно - совхозни объединене № 2 йолча Грозненски гІишлон материалий цехан начальника.

Васиев Надежда Павловна — Совхозан тракторски-механически предприяте электрогазосварщика.

Зухраева Совдата — «Чеченигушгеотплитматериалы» йхача производственни объединене № 1 йолча Грозненски гІишлон материалий комбината кІир йоаккхача пайпкий грузчика.

Клочко Василий Наумович — «Чеченигушгеотплитматериалы» йхача производственни объединене № 2 йолча Грозненски гІишлон материалий комбината слесарь-электрика.

Ефремов Николай Иванович — «Чеченигушгеотплитматериалы» йхача производственни объединене № 2 йолча Грозненски гІишлон материалий комбината машинисте.

Войко Иван Семенович — Грозненски шеран комбината машиннийн оборудованеи хьалхача.

Малсолгова Хедена — Наурскиа дахьтек лаккхен йоаккхача завода махка бохкаеран.

ГІулкхатама СИЙЛЕН III СТЕПЕНА ОРДЕН

Михайлова Клавдия Александровна — Грозненски шеран промышленна предприятеш комбината оператора.

«ЗА ТРУДОВУЮ ДОБЛЕСТЬ» ЙХА МЕДАЛЬ

Дадаров Ваха Юнусович — Грозненски дуккха комбината бохкочоь.

Матиев Нохчи Тончаевич — шеран промышленнойн Ногч - ГІалгІай производственно-объединеи Грозненски автобаза автомобиля водителе.

Висилиндиева Раиса Алексеевна — Грозненски дуккха комбината бохкочоь.

Голицуйева Мария Петровна — Грозненски дуккха комбината бохкочоь.

Доценко Елена Тимофеевна — Шелиховскаи дахьтен нахчен йоаккхача завода махка бохкаеран.

Матиндиев Мансур Джунидович — шеран промышленнойн Ногч - ГІалгІай производственно-объединеи Грозненски машиностроительни заводе директора.

Харитонов Александр Николаевича — «Ставропольпромстальконструкция» йхача трестан Грозненски участка слесарий - вентилящонийн бригадира.

ГІЬАХЬЕГАМА СИЙЛЕН III СТЕПЕНА ОРДЕН

Шатов Илья Николаевич — «Электромонтажконструкция» йхача треста Грозненски специальни монтажни-механически заводан кузница.

«ЗА ТРУДОВУЮ ДОБЛЕСТЬ» ЙХА МЕДАЛЬ

Кобзенко Георгий Владимирович — «Гидромеханизация» йхача треста Грозненски специальни монтажни управленеи электрослесаран.

Петренский Александр Владимирович — «Южгазтехмонтаж» йхача трестан Грозненски монтажни управленеи электрослесаран.

Шеитов Ахмат Ахметович — «Южгазтехмонтаж» йхача трестан Грозненски монтажни управленеи электрослесаран.

ОТЛИЧИЕ» ЙХА МЕДАЛЬ

Сайпов Аветик Акопович — «Монтажтермоизделия» йхача трестан Грозненски специальни монтажни-механически заводан изолировщийн бригадира.

ГІЬАХЬЕГАМА СИЙЛЕН III СТЕПЕНА ОРДЕН

Шатов Илья Николаевич — «Электромонтажконструкция» йхача треста Грозненски специальни монтажни-механически заводан кузница.

СССР Лаккхьяра Совета Президиуме итлагІера вагІетера задавени социалистически дехкарашн кхочашдеш ча толамаш дахарх СССР орденаш медалаш сийг СССР йхача промышленносте Министерства обЪединенеш, предприятеш, организаций бохкалой, инженерно - технически бохкеной, гІулкхерчаш ваха гуттаза. Царна хьогІ Ногч-ГІалгІайчеран гІоналла:

ЛЕНИНА ОРДЕН

Текстуйева Зульа Усмановна — «Чеченигушнино» йхача производственно-совхозни объединене Чеберлоски винзавода баллочоь.

Хаирова Лема Мусульбековна — КПСС Новый-Эрстовски райкоча хьехларча секретаре.

Хаирев Усман Абубекдурович — «Чеченигушнино» йхача производственно - совхозни объединене «Восточный» йхача комсаи лелаеча совхозан отделене управляющи.

Царьева Виктор Антонович — консервни промышленносте йхача производственно - аграрни торгови объединене Ассински консервни завода баллочоь.

Мамаева Хадижата — консервни промышленносте Ногч - ГІалгІай производственно - аграрни торгови объединене хладокомбината бохкочоь.

Юсупова Кесират Махмудовна — Грозненски мясна завода пекаре.

Ошхаханова Нина Ивановна — Грозненски мясна комбината пекаре.

Шамхалова Валентина — «Чеченигушнино» йхача производственно - совхозни объединене Грозненски винокомбинат ваха Ногч-ГІалгІайчеран винокомбинат мастера.

ХАЛИЧИЙН ДОТТАГІАЛА ОРДЕН

Кудаев Алаудин Амаевич — консервни промышленносте йхача производственно - аграрни торгови объединене Ассински консервни завода баллой бригадира.

Тепеева Аленин Сунпьяловичи — Ногч - ГІалгІай шеран дожникача завода баллой бригадира.

Усаев Усман Алиевич — «Чеченигушнино» йхача производственно - совхозни объединене «Новосельский» совхозан автомобиля водителе.

Хелаханов Юрий Ерднилович — Ногч - ГІалгІай карьероуправлене карьерах машинисте.

Мудаев Насум Дошиевич — «Чеченигушгеотплитматериалы» йхача производственни объединенеи Грозненски автотранспортни боаххаа автомобиля водителе.

Полежаева Александр Григорьевича — Ногч - ГІалгІай карьероуправлене бульдозера машинисте.

«ЗНАК ПОЧЕТА» ЙХА ОРДЕН

Аьнаев Саипали — «Чеченигушгеотплитматериалы» йхача производственни объединене № 1 йолча Грозненски гІишлон материалий комбината сушилай загрузчика.

Матиев Мовлады Даудович — «Чеченигушгеотплитматериалы» йхача производственни объединене № 2 йолча Грозненски гІишлон материалий комбината кирпичий арайоахачоь.

Яхьяева Юрий Дмитриевна — «Росстроймонтаж» йхача трестан Грозненски ремонтно-механически предприяте электрогазосварщика.

Автоиева Раиса Ильинична — «Чеченигушгеотплитматериалы» йхача производственно - совхозни объединене № 2 йолча Грозненски гІишлон материалий цехан начальника.

Васиев Надежда Павловна — Совхозан тракторски-механически предприяте электрогазосварщика.

Зухраева Совдата — «Чеченигушгеотплитматериалы» йхача производственни объединене № 1 йолча Грозненски гІишлон материалий комбината кІир йоаккхача пайпкий грузчика.

Клочко Василий Наумович — «Чеченигушгеотплитматериалы» йхача производственни объединене № 2 йолча Грозненски гІишлон материалий комбината слесарь-электрика.

Ефремов Николай Иванович — «Чеченигушгеотплитматериалы» йхача производственни объединене № 2 йолча Грозненски гІишлон материалий комбината машинисте.

Войко Иван Семенович — Грозненски шеран комбината машиннийн оборудованеи хьалхача.

Малсолгова Хедена — Наурскиа дахьтек лаккхен йоаккхача завода махка бохкаеран.

ГІулкхатама СИЙЛЕН III СТЕПЕНА ОРДЕН

Михайлова Клавдия Александровна — Грозненски шеран промышленна предприятеш комбината оператора.

«ЗА ТРУДОВУЮ ДОБЛЕСТЬ» ЙХА МЕДАЛЬ

Дадаров Ваха Юнусович — Грозненски дуккха комбината бохкочоь.

Матиев Нохчи Тончаевич — шеран промышленнойн Ногч - ГІалгІай производственно-объединеи Грозненски автобаза автомобиля водителе.

Висилиндиева Раиса Алексеевна — Грозненски дуккха комбината бохкочоь.

Голицуйева Мария Петровна — Грозненски дуккха комбината бохкочоь.

Доценко Елена Тимофеевна — Шелиховскаи дахьтен нахчен йоаккхача завода махка бохкаеран.

Матиндиев Мансур Джунидович — шеран промышленнойн Ногч - ГІалгІай производственно-объединеи Грозненски машиностроительни заводе директора.

Харитонов Александр Николаевича — «Ставропольпромстальконструкция» йхача трестан Грозненски участка слесарий - вентилящонийн бригадира.

ГІЬАХЬЕГАМА СИЙЛЕН III СТЕПЕНА ОРДЕН

Шатов Илья Николаевич — «Электромонтажконструкция» йхача треста Грозненски специальни монтажни-механически заводан кузница.

«ЗА ТРУДОВУЮ ДОБЛЕСТЬ» ЙХА МЕДАЛЬ

Кобзенко Георгий Владимирович — «Гидромеханизация» йхача треста Грозненски специальни монтажни управленеи электрослесаран.

Петренский Александр Владимирович — «Южгазтехмонтаж» йхача трестан Грозненски монтажни управленеи электрослесаран.

Шеитов Ахмат Ахметович — «Южгазтехмонтаж» йхача трестан Грозненски монтажни управленеи электрослесаран.

ОТЛИЧИЕ» ЙХА МЕДАЛЬ

Сайпов Аветик Акопович — «Монтажтермоизделия» йхача трестан Грозненски специальни монтажни-механически заводан изолировщийн бригадира.

ГІЬАХЬЕГАМА СИЙЛЕН III СТЕПЕНА ОРДЕН

Шатов Илья Николаевич — «Электромонтажконструкция» йхача треста Грозненски специальни монтажни-механически заводан кузница.

СССР Лаккхьяра Совета Президиуме итлагІера вагІетера задавени социалистически дехкарашн кхочашдеш ча толамаш дахарх СССР орденаш медалаш сийг СССР йхача промышленносте Министерства обЪединенеш, предприятеш, организаций бохкалой, инженерно - технически бохкеной, гІулкхерчаш ваха гуттаза. Царна хьогІ Ногч-ГІалгІайчеран гІоналла:

ЛЕНИНА ОРДЕН

Текстуйева Зульа Усмановна — «Чеченигушнино» йхача производственно-совхозни объединене Чеберлоски винзавода баллочоь.

Хаирова Лема Мусульбековна — КПСС Новый-Эрстовски райкоча хьехларча секретаре.

Хаирев Усман Абубекдурович — «Чеченигушнино» йхача производственно - совхозни объединене «Восточный» йхача комсаи лелаеча совхозан отделене управляющи.

Царьева Виктор Антонович — консервни промышленносте йхача производственно - аграрни торгови объединене Ассински консервни завода баллочоь.

Мамаева Хадижата — консервни промышленносте Ногч - ГІалгІай производственно - аграрни торгови объединене хладокомбината бохкочоь.

Юсупова Кесират Махмудовна — Грозненски мясна завода пекаре.

Ошхаханова Нина Ивановна — Грозненски мясна комбината пекаре.

Шамхалова Валентина — «Чеченигушнино» йхача производственно - совхозни объединене Грозненски винокомбинат ваха Ногч-ГІалгІайчеран винокомбинат мастера.

ХАЛИЧИЙН ДОТТАГІАЛА ОРДЕН

Кудаев Алаудин Амаевич — консервни промышленносте йхача производственно - аграрни торгови объединене Ассински консервни завода баллой бригадира.

Тепеева Аленин Сунпьяловичи — Ногч - ГІалгІай шеран дожникача завода баллой бригадира.

Усаев Усман Алиевич — «Чеченигушнино» йхача производственно - совхозни объединене «Новосельский» совхозан автомобиля водителе.

Хелаханов Юрий Ерднилович — Ногч - ГІалгІай карьероуправлене карьерах машинисте.

Мудаев Насум Дошиевич — «Чеченигушгеотплитматериалы» йхача производственни объединенеи Грозненски автотранспортни боаххаа автомобиля водителе.

Полежаева Александр Григорьевича — Ногч - ГІалгІай карьероуправлене бульдозера машинисте.

«ЗНАК ПОЧЕТА» ЙХА ОРДЕН

Аьнаев Саипали — «Чеченигушгеотплитматериалы» йхача производственни объединене № 1 йолча Грозненски гІишлон материалий комбината сушилай загрузчика.

Матиев Мовлады Даудович — «Чеченигушгеотплитматериалы» йхача производственни объединене № 2 йолча Грозненски гІишлон материалий комбината кирпичий арайоахачоь.

Яхьяева Юрий Дмитриевна — «Росстроймонтаж» йхача трестан Грозненски ремонтно-механически предприяте электрогазосварщика.

Автоиева Раиса Ильинична — «Чеченигушгеотплитматериалы» йхача производственно - совхозни объединене № 2 йолча Грозненски гІишлон материалий цехан начальника.

Васиев Надежда Павловна — Совхозан тракторски-механически предприяте электрогазосварщика.

Зухраева Совдата — «Чеченигушгеотплитматериалы» йхача производственни объединене № 1 йолча Грозненски гІишлон материалий комбината кІир йоаккхача пайпкий грузчика.

Клочко Василий Наумович — «Чеченигушгеотплитматериалы» йхача производственни объединене № 2 йолча Грозненски гІишлон материалий комбината слесарь-электрика.

Ефремов Николай Иванович — «Чеченигушгеотплитматериалы» йхача производственни объединене № 2 йолча Грозненски гІишлон материалий комбината машинисте.

Хаджиев Малинава — Ногч-ГІалгІай шеран дожникача завода баллой бригадира.

Шидаев Пашудеса — Ногч - ГІалгІай шеран дожникача завода автомобиля водителе.

Хамчиева Белана Фадимка — Назрановски маша завода пекаре.

Ужахова Алаутхан Дакаевича — Ногч - ГІалгІай шеран дожникача завода слесарь - рабочаша.

«ЗА ТРУДОВУЮ ДОБЛЕСТЬ» ЙХА МЕДАЛЬ

Абдулхажиева Зайд Эрсолтасовича — Ногч - ГІалгІай шеран дожникача завода баллой бригадира.

Автоиева Сергей Федорович — консервни промышленносте Ногч - ГІалгІай производственно - аграрни торгови объединене Ассински консервни завода баллочоь.

Бинстоева Антонина Петровна — «Чеченигушнино» йхача производственно-совхозни объединене «Комсомольский» совхозан «Кавказ» йхача комсаи лелаеча совхозан свинаркина.

Блуе Лидия Васильевна — консервни промышленносте Ногч - ГІалгІай производственно - аграрни торгови объединене «Столичный» йхача объединенеи тиква-кофеторе кондитера.

Бокиева Дината — Ногч-ГІалгІай шеран дожникача завода баллой бригадира.

Бурмакина Вера Дмитриевна — «Чеченигушнино» йхача производственно - совхозни объединене винзавода материалаштен чьагІарна обработкина чечоь.

Вагапов Аскар Ахмедович — Гудермесски маьлха завода пекаре.

Васильева Мария Ивановна — «Чеченигушнино» йхача производственно - совхозни объединене Кирова цІеарача комсаи лелаеча совхозан бригадира.

Цигинданова Аминаша Абдулкадыровна — консервни промышленносте Ногч - ГІалгІай производственно - аграрни торгови объединене «Юбилейный» совхозан директора.

Грицаенко Людмила Николаевна — консервни промышленносте Ногч - ГІалгІай производственно - аграрни торгови объединене Грозненски консервни завода баллочоь.

Дакаев Вина Ахмедовна — № 4 йолча Грозненски маьлха завода баллочоь.

Делимханова Ахият Мовлитовна — «Чеченигушнино» йхача производственно - совхозни объединене «Победа» йхача комсаи лелаеча совхозан баллочоь.

Джабраилова Валентина Николаевна — консервни промышленносте Ногч - ГІалгІай производственно - аграрни торгови объединене Грозненски консервни завода баллочоь.

Дроздова Григорий Федорович — консервни промышленносте Ногч - ГІалгІай производственно - аграрни торгови объединене «Юбилейный» совхозан директора.

Дудаева Зуги Исмаиловна — «Чеченигушнино» йхача производственно - совхозни объединене Знаменски комсаи лелаеча совхозан бригадира.

Калоева Заурбена Хьаьдиевна — консервни промышленносте Ногч - ГІалгІай производственно - аграрни торгови объединене «Юбилейный» совхоза-завода баллочоь.

Нефаткина Умар Мухадинович — консервни промышленносте Ногч - ГІалгІай производственно - аграрни торгови объединене «Заря» совхоза тракториста.

Хатуханова Сулька Алимхановна — консервни промышленносте Ногч - ГІалгІай производственно - аграрни торгови объединене Самашкински консервни завода баллой бригадира.

Цуракаев Шамиль - Хаджи Цураевича — консервни промышленносте Ногч - ГІалгІай производственно - аграрни торгови объединене «Юбилейный» совхозан директора.

Чучуев Шамсудин Ахмадович — консервни промышленносте Ногч - ГІалгІай производственно - аграрни торгови объединене «Заря» совхоза тракториста.

Шайхиева Тамарин Хожа-Ахмедовича — Ногч - ГІалгІай шеран дожникача завода мастера.

Шумаев Иван Дмитриевича — «Чеченигушнино» йхача производственно - совхозни объединене «Советская Россия» йхача комсаи лелаеча совхоза тракториста-машиниста.

Эльдарханов Борис Таштамировича — консервни промышленносте Ногч - ГІалгІай производственно - аграрни торгови объединене «Октябрьский» совхозан автомобильни колонна начальника.

«ЗА ТРУДОВОЕ ОТЛИЧИЕ» ЙХА МЕДАЛЬ

Ахиева Абуталип Алиевича — «Чеченигушнино» йхача производственно - совхозни объединене «Восточный» йхача комсаи лелаеча совхоза тракториста.

Алиндиев Лом-Ламлина — консервни промышленносте Ногч - ГІалгІай производственно - аграрни торгови объединене «Южный» совхоза бригадира.

Бексултов Мажида — консервни промышленносте Ногч - ГІалгІай производственно - аграрни торгови объединене Самашкински консервни завода баллочоь.

Гаджиева Любовь Николаевна — «Чеченигушнино» йхача производственно-совхозни объединене «Комсомольский» совхозан лелаеча совхоза винзавода баллочоь.

Гусейнова Николай Ивановича — Грозненски йиё хьежкхача завода аппаратчика.

Сангарова Малика Магомедовна — консервни промышленносте Ногч - ГІалгІай производственно - аграрни торгови объединене Грозненски консервни завода баллочоь.

Сатуева Магомед Татировича — консервни промышленносте Ногч - ГІалгІай производственно - аграрни торгови объединене Грозненски консервни завода электрослесаря.

Сеттаева Мария Леонтьевна — Грозненски мясна комбината тестовода.

Суровская Мария Федоровна — № 4 йолча Грозненски маьлха завода производственни пищийн кочегара.

Сусинокова Нина Владимировна — консервни промышленносте Ногч - ГІалгІай производственно - аграрни торгови объединене хладокомбината баллочоь.

Тамирзанова Шапиза — «Чеченигушнино» йхача производственно - совхозни объединене «Комсомольский» совхозан лелаеча совхоза баллочоь.

Тепеева Исрапил Любиевич — «Аталучи» йхача мичан винзавода баллой бригадира.

Тутаев Абухаджа Беслиевич — дахьтен - хьоаьла промышленносте йхача производственно - аграрни торгови объединене Грозненски дахьта доаккхача завода вокхагІолча мастера.

Хаджиева Валентина Николаевна — консервни промышленносте Ногч - ГІалгІай производственно - аграрни торгови объединене Самашкински консервни завода маршрутина.

Хачуева Сульки

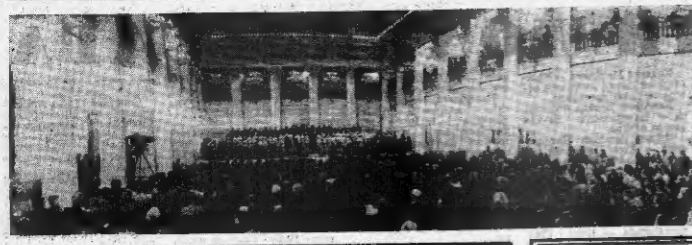

СССР халкъа артист, М. И. Глинки цIерагIча РСФСР Паччахьалкlет преме лауреат В. В. Федосеев 1974 шера хIинар Центральни телевидением радиовещанием симфонически оркестра художественни кулгалхо а кертгера дирижер я.

Оркестр хIара шера Советски Союзе гIолла гастрольна ух. Толаме чакхъоюл цун къстулелеш тайп-тайнарча мехкашка. «Федосеев Владимира - оркестра кулгалдора пульта тIа латтача хеня гIолдакына чIоагIга хулгаш а па лестадеи. Сих ца луш, лафос йоацаш, тайп-тайнара «косметически» средствашкъе йоацаш, ишта а, хила йоагIаш ца тайнара Чайковски произведенеш хьакъонха вIашгIехьадьалар цун — ишта хьадьлар оркестра высуплением. «Норвежски цайтун» яхча малхбузенгермански газето. Из оркестрахь цун кулгалхочохь аьнар цаI мара дац.

Советски музыкальни искусство дегIайбоаларца докхий гIулакхган нанагIдувлаш Центральни телевиденеи радиовещаниен Иоихкача симфонически оркестрана еннаI Къахьегама" Цlена Байрихха орден.

СУРТАШ тIа: 1. Иоихкача симфонически оркестра художественни кулгалхо а кертгера дирижер я Федосеев Владимир Иванович.

А. ЧУМАЧЕВА сурташ. ТАСС фоторкоппина.

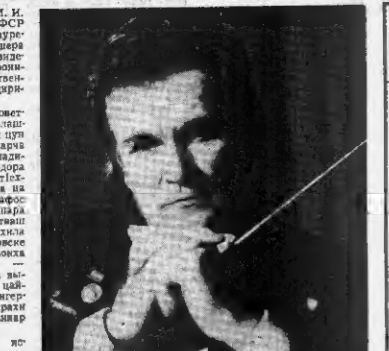

ДЕШАРХОЙ ЦIЕЙ

Самарданийчохь В. И. Ленина цIерагIча культура Дворецеи хIитар «Дунен тIа яц къавал» тема саг яхачух соагIга ...

...училищин дешархой цIей.

Цlей хьа а дийна «Школех производственно» яха уьш деношка чакхдаккхача традиционни хиина дIаоттача кIира итторг лаьца кхаьмал дир ВЛКСМ горкома секретара Л. Жводровец.

Цу хIира берша хIинар заводшина, вIашгIехьабалар дикагIа болча коллективашца, беседаш хIитар производстве хьакхалаттарашца, оттадир царна лаьрхIа доца художественни самодеятельности концерт.

Болхлой классаш, цун дикача гIулакхех лаьца дешархоцца хьалхашна кхаьмалаш дир хIинг болча волча, ПТУ чакхъалькхача Р. Тамаева, Грознера № 3 йола юкъера школа чакхъалькхача проколодеге къаьстера дата волча Макуев Тимура, КПСС XXVI съезда делегата, «Грозненскоя» обьединене генеральни директора Р. М. Хачатурова. Цул соагIга, технически училищан дешархоша яьлча кхаьмалаш